თვითმმართველი ქალაქ რუსთავის ქვეზონების რუკა

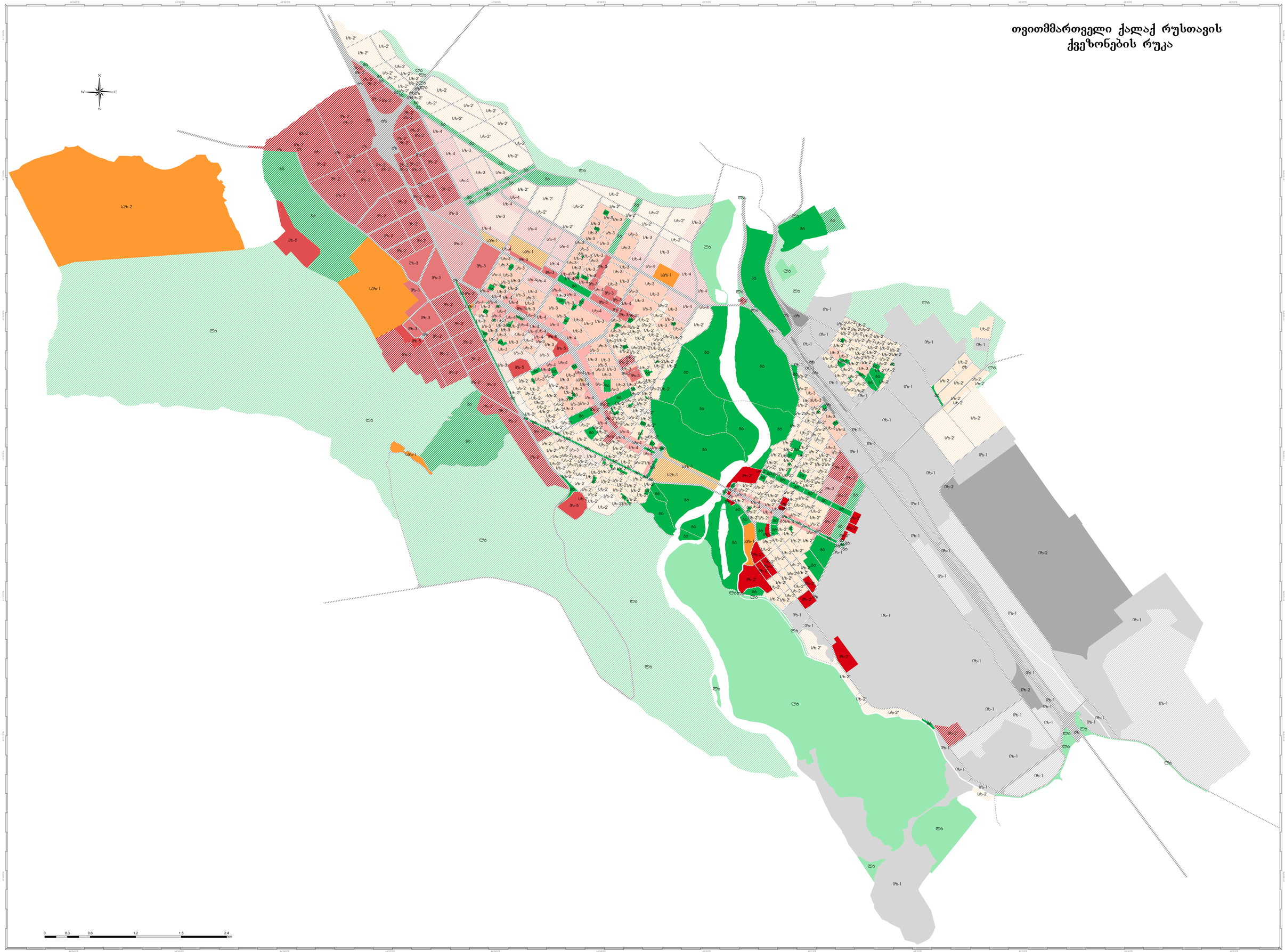

ფორმატი PAPER SIZE	ფაქტიური CONTRACT N	პროექტის PROJECT N	თარიღი DATE
1924/125 sm	493700	493700.01-13-130.POI	05.06.2013 - 15.01.2014

მინაშენთა აღნიშვნები / **LEGEND**

კორპუსებად უფლებრივი ზონები

- მუ(ტერ) 06(ინსტიტუტი) 1(ეკონომიკის)ტერ) ზონა - 1.(ეკონომიკა) 1 (ს/ა-2)
- მუ(ტერ) 06(ინსტიტუტი) 1(ეკონომიკის)ტერ) ზონა - 1.(ეკონომიკა) 2 (ს/ა-2)
- მუ(ტერ) 06(ინსტიტუტი) 1(ეკონომიკის)ტერ) ზონა - 1.(ეკონომიკა) 1 (ს/ა-2) (ქვეკორპუსების)
- მუ(ტერ) 06(ინსტიტუტი) 1(ეკონომიკის)ტერ) ზონა - 1.(ეკონომიკა) 2 (ს/ა-2) (ქვეკორპუსების)
- სპ(ტერ) 06(ინსტიტუტი) 1(ეკონომიკის)ტერ) ზონა (ს/ა-3)
- სპ(ტერ) 06(ინსტიტუტი) 1(ეკონომიკის)ტერ) ზონა (ს/ა-3) (ქვეკორპუსების)
- ბ(ტერ) 06(ინსტიტუტი) 1(ეკონომიკის)ტერ) ზონა (ს/ა-6)
- ბ(ტერ) 06(ინსტიტუტი) 1(ეკონომიკის)ტერ) ზონა (ს/ა-6) (ქვეკორპუსების)
- ს06(ინს) ზონა - 1.(ეკონომიკა) 1 (მ-2) (ქვეკორპუსების)
- ს06(ინს) ზონა - 1.(ეკონომიკა) 2 (მ-2)
- ს06(ინს) ზონა - 1.(ეკონომიკა) 2 (მ-2) (ქვეკორპუსების)
- ს(ინს) ზონა (მ-3)
- ს(ინს) ზონა (მ-3) (ქვეკორპუსების)
- ვ(ადმინისტრაციული) ზონა (მ-5)
- ვ(ადმინისტრაციული) ზონა (მ-5) (ქვეკორპუსების)
- ს(ტერ)(ბაზარი) ზონა (მ-1)
- ს(ტერ)(ბაზარი) ზონა (მ-1) (ქვეკორპუსების)
- ს(ინოვაციური) ზონა (მ-2)
- ს(ეთნოკულტურული) ზონა 1 (ს/ა-1)
- ს(ეთნოკულტურული) ზონა 1 (ს/ა-1) (ქვეკორპუსების)
- ს(ეთნოკულტურული) ზონა 2 (ს/ა-2)
- ბ(ბოტანიკური)ტერ) ტაძრისეული ზონა (ბ/ბ)
- ბ(ბოტანიკური)ტერ) ტაძრისეული ზონა (ბ/ბ) (ქვეკორპუსების)
- ტ(ტექნიკის)-ტ(ურისტული)ტერ) ტაძრისეული ზონა (ტ/ტ)
- ტ(ტექნიკის)-ტ(ურისტული)ტერ) ტაძრისეული ზონა (ტ/ტ) (ქვეკორპუსების)
- ს(ელიტარული) ინრესაერეოდ (ან) ფუნქციური ზონა (ს/ფ)
- ს(ელიტარული) ინრესაერეოდ (ან) ფუნქციური ზონა (ს/ფ) (ქვეკორპუსების)

სხვა აღნიშვნები

- ტაძრისა-ტაძრისეული
- ეკონომიკა
- ტერიტორია (ა.ერთეულების) ტაძრისეული ზონა (ა.ერთეულ.) (ქვეკორპუსების) ტაძრისეული ზონა
- ტერიტორიის ეროვნული ინტერესის ობიექტი
- ტერიტორიის ეროვნული ინტერესის ობიექტი (ქვეკორპუსების)

შენიშვნები / **NOTE**

1. * ფასადებისთვის ზონების ზოგადგეგმიდან შეზღუდვის ინსტიტუტის ინფორმაციის ფარგლში

ობიექტური სქემა / **KEY PLAN**

დამკვეთი CLIENT	United States Agency for International Development Good Governance in Georgia (G3) - აშშ საერთაშორისო განვითარების სააგენტო (G3)
პროექტი PROJECT	GENERAL LAND USE AND ZONING PLAN FOR THE SELF-GOVERNING CITY OF RUSTAVI - ქალაქ რუსთავის ადგილობრივი ტერიტორიული ორგანოების ტერიტორიული ეფექტიანობა
მისამართი ADDRESS	ადგილობრივი ტერიტორიული ორგანოები SELF-GOVERNING CITY OF RUSTAVI

ობიექტისა JOB	გვარი SURNAME	ხელმოწერა SIGNATURE
პროექტის მენეჯერი Project manager	ლევან ბებიაშვილი Levan Babiashvili	
დირექტორი Director	ირაკლი ჩალაძე Irakli Chaladze	
ტერიტორიული დაგეგმარების არქიტექტორი Urban Planner	ეკა ფეფიანი Eka Pepiani გია მელაძე Gia Meladze ნინო ქუთათელაძე Nino Kutatheladze	
კანონმდებლობის ექსპერტი Legal Consultant	თამარი ბოლქვაძე Tamar Bolqvadze	
ფოტოგრამეტრიული ინფორმაციის მენეჯერი Photogrammetry from Radar	თამარ მელიქიშვილი Tamar Melikishvili	
ინფორმაციული სისტემების სპეციალისტი GIS Specialists	ბაია ბერეკაშვილი Baia Berekashvili თამარ ჩარგეიშვილი Tamar Chargeishvili	

ნ.ა.ა. "ოთოლინი-კოალა"
0159 თბილისი, ალექსიძის ქ.15
ოთოლინი-ბებიაშვილი
ტელ: 293 55 66
E-mail: otolinibebiashvili@yahoo.com
info@kolaka.ge

მასშტაბი SCALE	1:10 000	ეკანერეტის თარიღი UPDATE DATE	20/10/2023

ნახაზი DRWG

ქალაქ რუსთავის მუნიციპალიტეტის ტერიტორიის რუკა

ეტაპი STAGE	ფურცელი Page	ფურცლების რაოდენობა PAGES
IV		